一九一六年十一月十七日
第拾號

誠報

本畫報每月兩冊
倫敦出版
每冊大洋五分

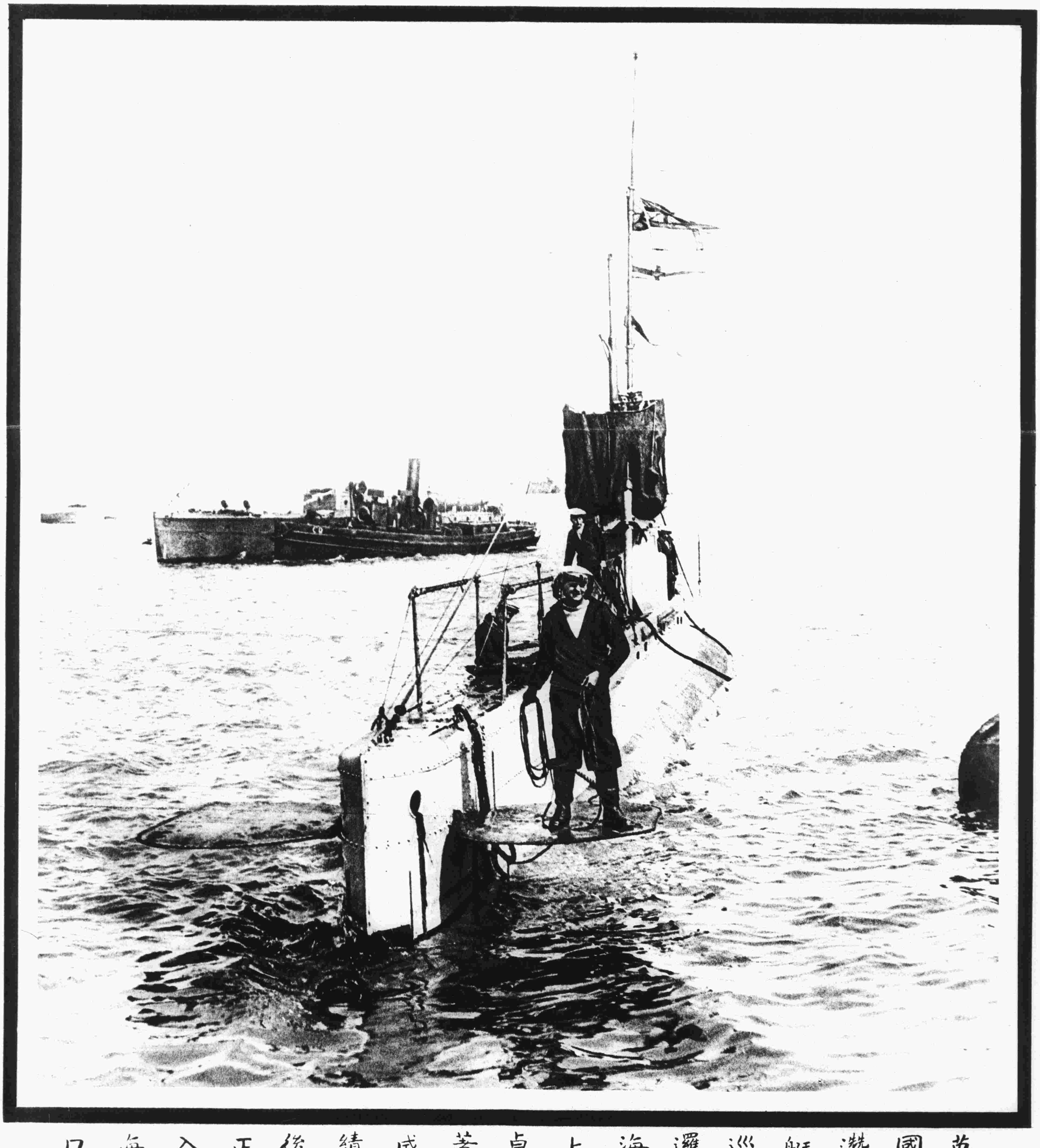

英國潛艇巡邏海上卓著成績後正入海口

英國軍隊在法國之狀況

英軍一部步往前敵塹壕其餘在路旁休息

兵士携帶鐵杆以便螺釘於地而搭鐵網障礙物

在壕中輪番服役後之

兵士乘長形汽車而歸

一班軍人步往前敵携帶鐵鍤備築新壕之用

英兵正築新壕於自德人取獲之地

在巴爾幹之戰爭

俄軍大隊正向戰線前進

墨悉獨尼亞避難者得以歸家乃聯軍進攻之效力

聯軍新自保加利亞取得之巴爾幹一鎮市

英軍前往戰地天氣溫暖彼等脫去外衣

英國官長管理在巴爾幹一山上之戒備地方

聯軍大水師中許

英國戰船數艘以極速率駛行海上

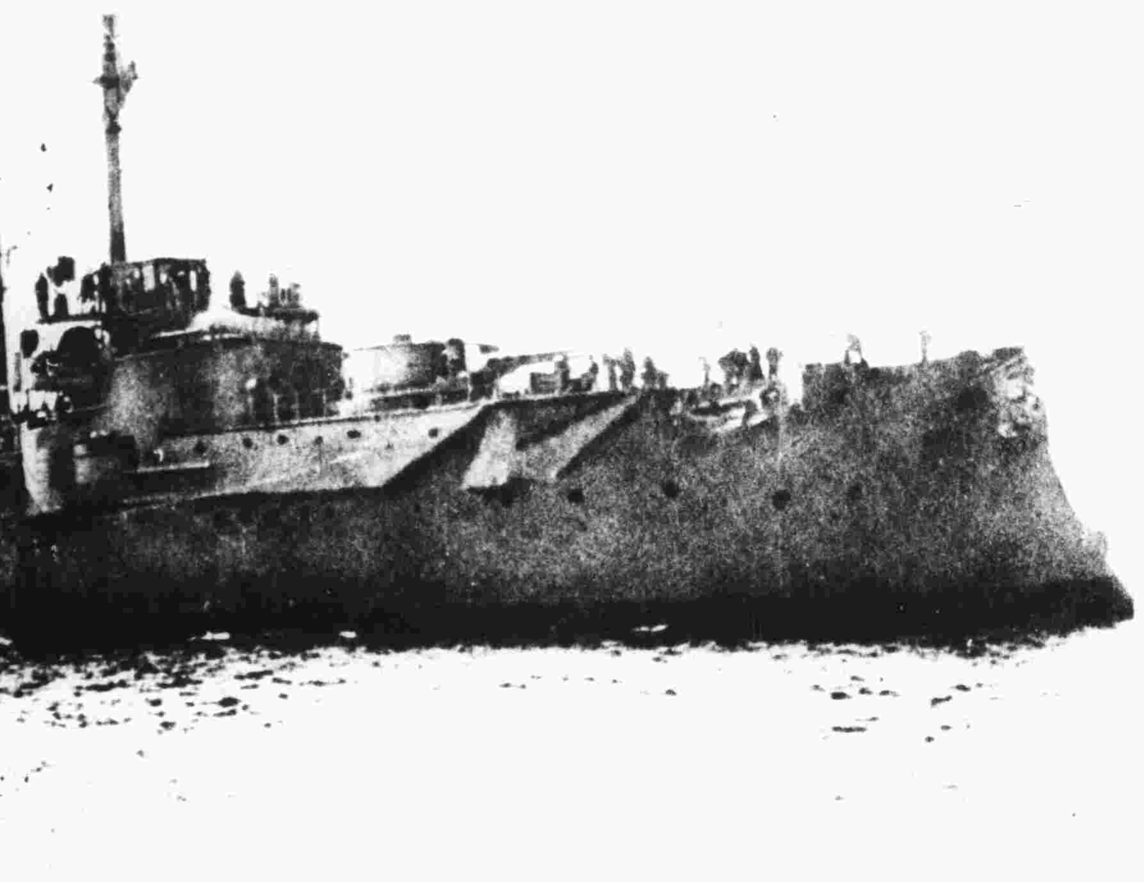

俄國大鐵甲

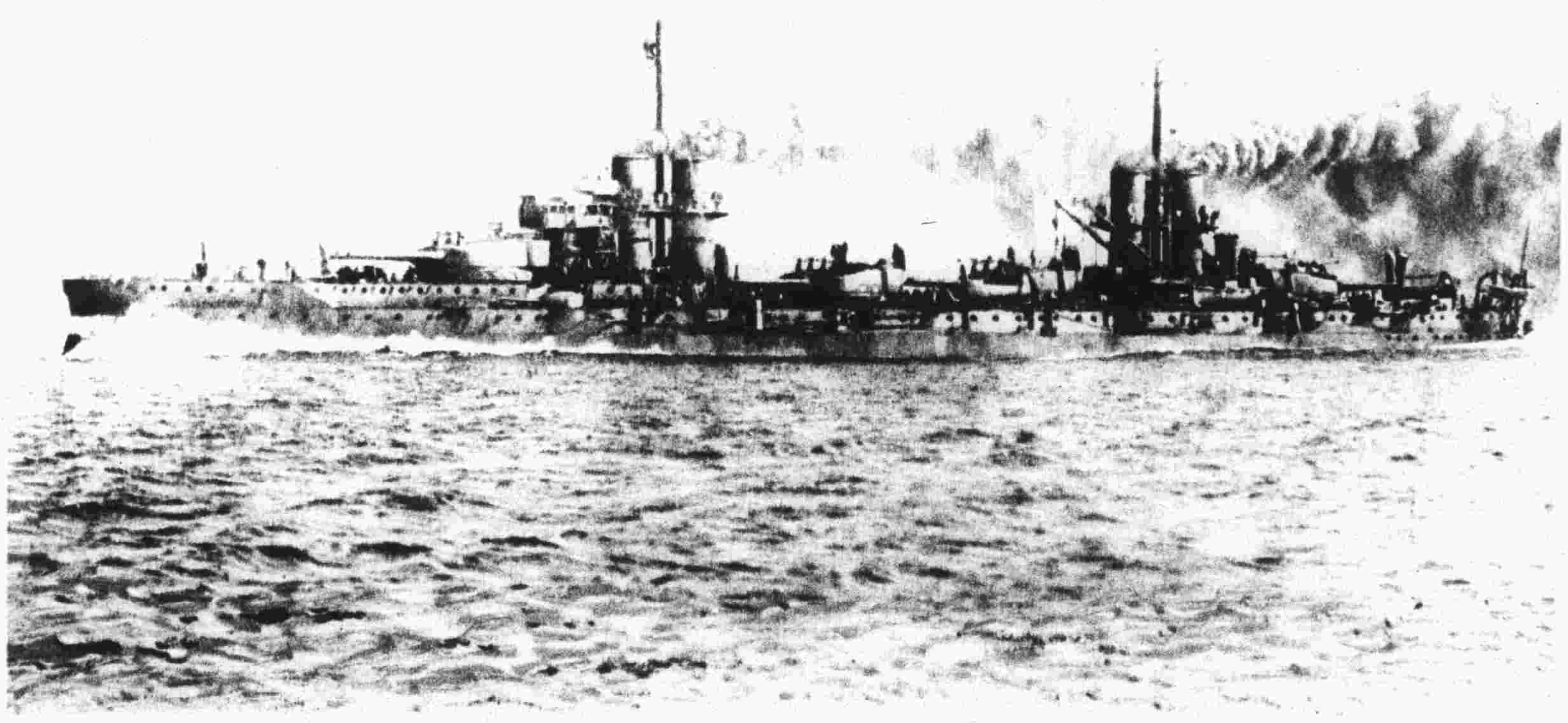

意大利海軍精良戰艦之一

英國大海軍許多戰

多大戰船之一斑

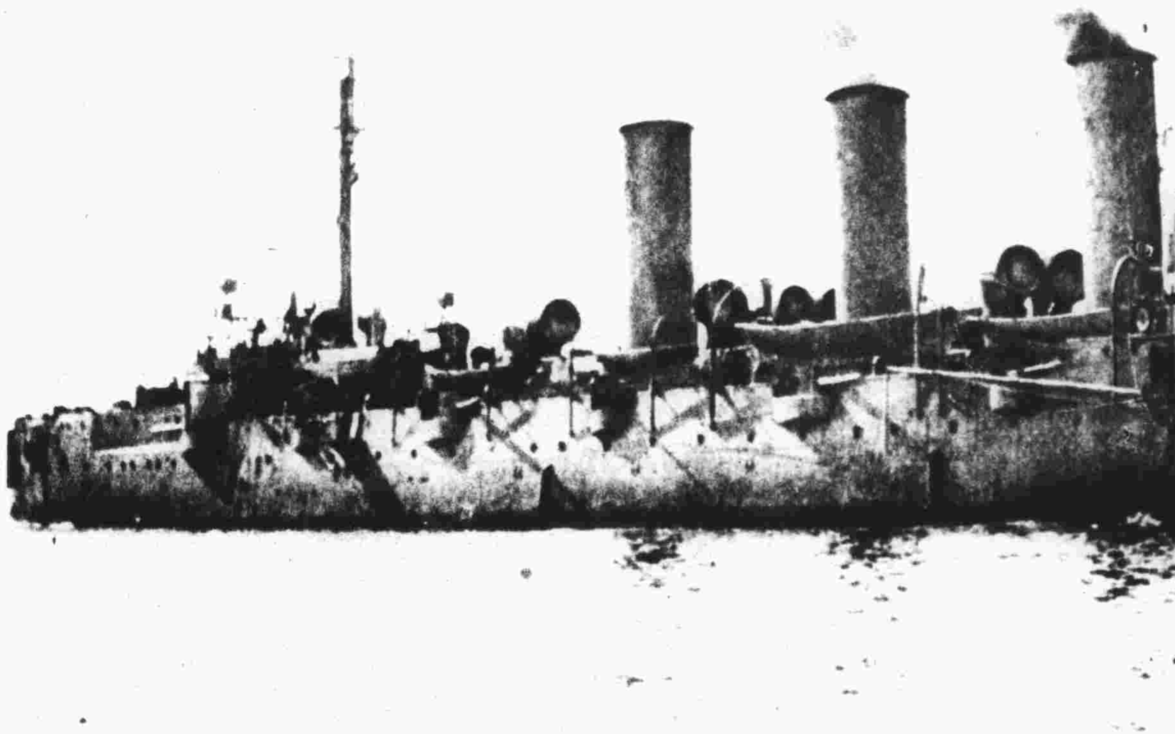

巡洋艦之一

戰船之數艘正在停泊

法國最新戰艦之一在海上駛行極速

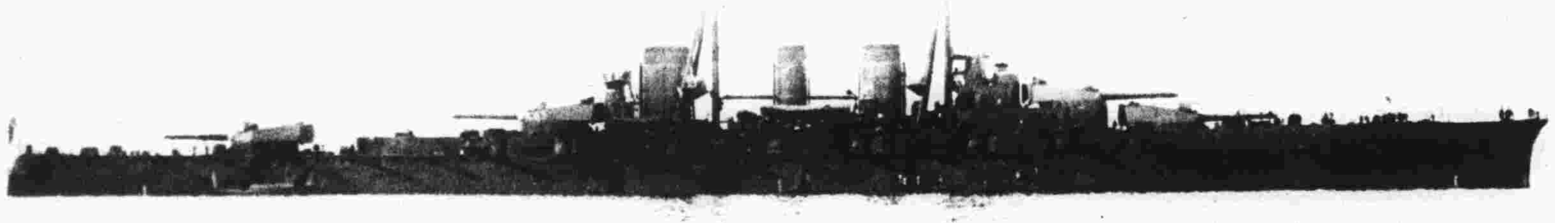

日本海軍許多大戰艦之一

法屬安南人與北圻人操作軍工於法國

工人忙製錫片

砲彈廠中工人製造小彈

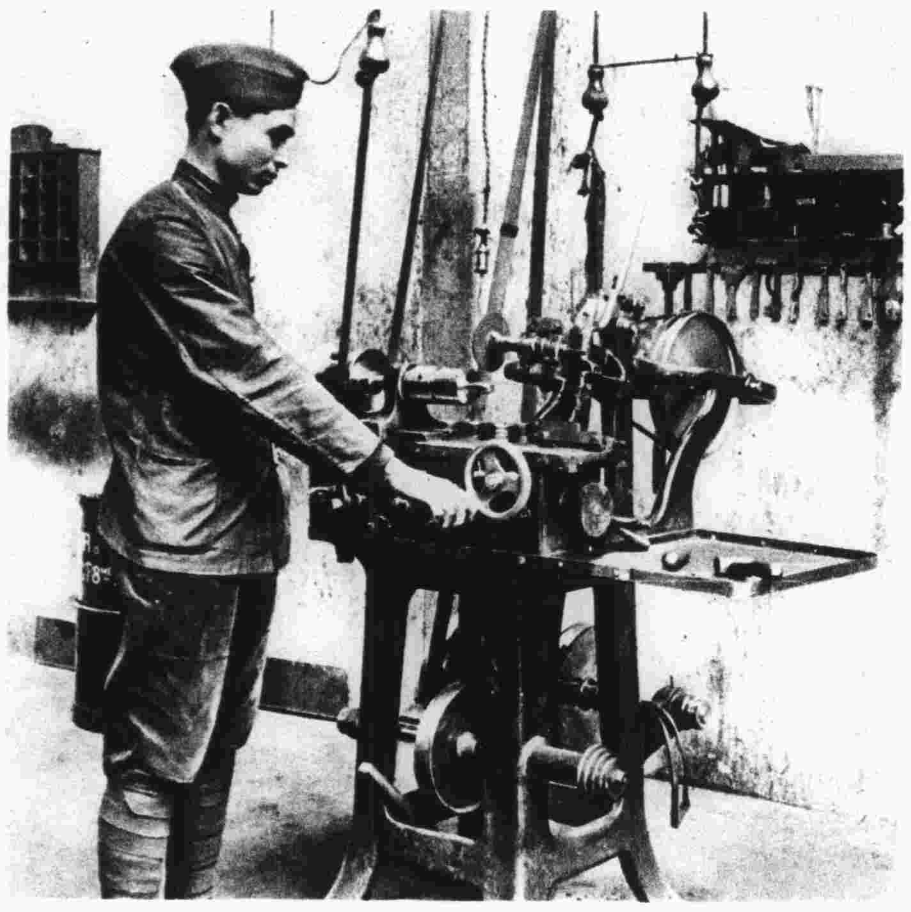

管理穿鑿金類機器之工人

工人製造快放機關砲之各部

在法國一班東方與西方工人正將前往哈福爾之軍械廠

聯軍攻擊德人所用大砲之一斑

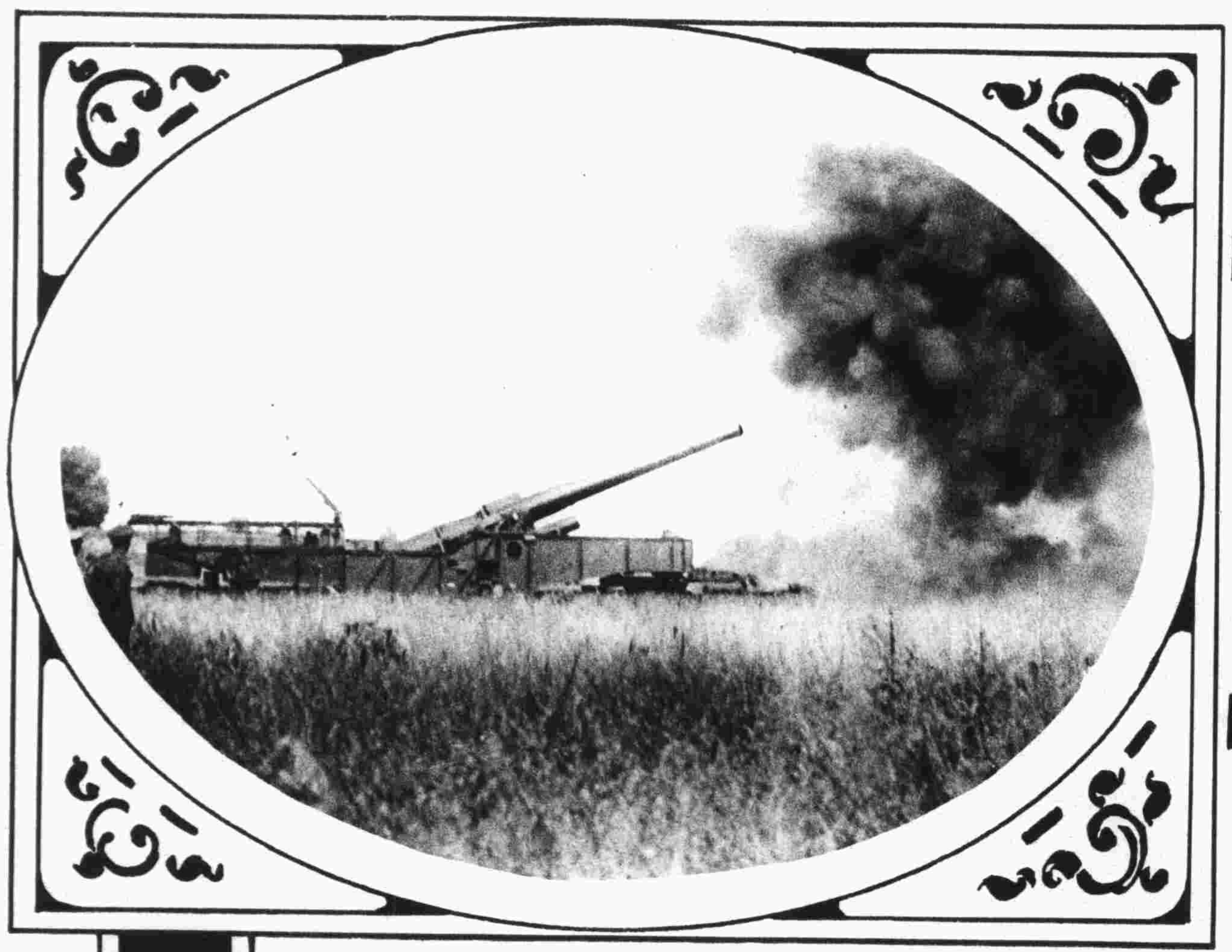

英國巨砲正在施放該砲載於特製鐵道運車上

又一英國大砲正在施放此砲彈藥可於砲後見之

英國巨砲放時越過樹杪以擊敵人於數英里之外該砲子彈須用機器提起

西戰線上所用法國砲之一排

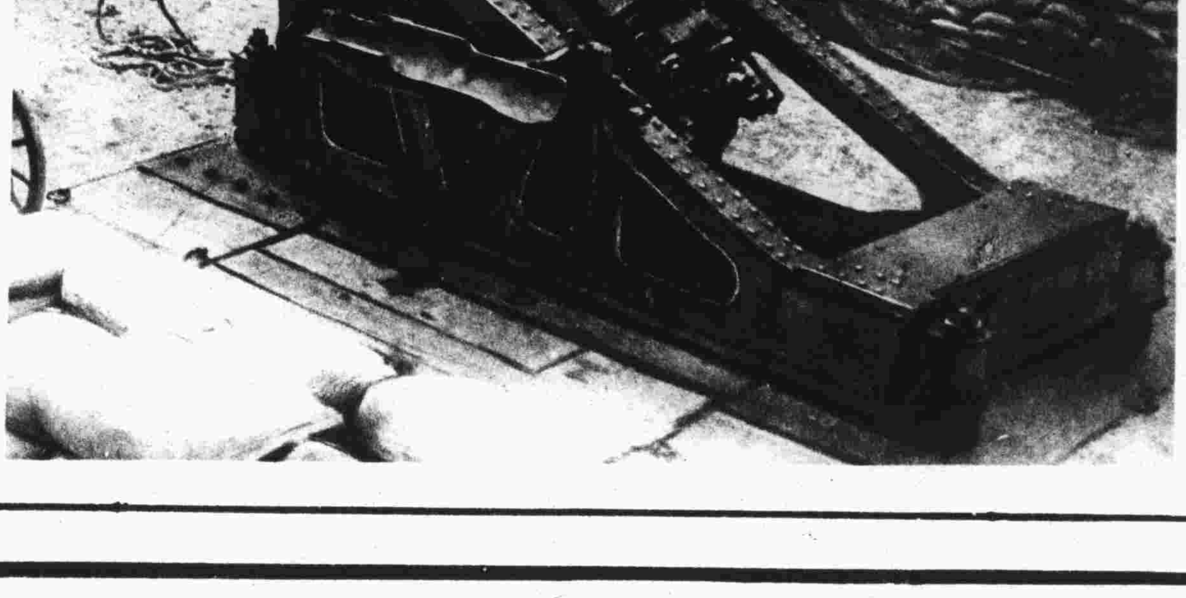

意國砲台所用之砲放出子彈能及數英里

英國許多大觀察氣球之一

該氣球正將凌空高舉帶有一車中坐英國官長將以偵探敵人形勢者

本報可在上海別發洋行訂購凡關於本報函件亦請交別發為要